

| CUADRO DE SUPERFICIES | | | | | | | | | |
|-----------------------|-------------------|-------------------|-------------------|----------|-------------------|-------------|-------------------|----------|--|
| SITUACIÓN ACTUAL | | | | | | | | | |
| PRECIO | | [m ²] | [ha] | | | | | | |
| LOTE Q | | 119.700,00 | 11,970000 | | | | | | |
| TOTALES | | 119.700,00 | 11,970000 | | | | | | |
| SITUACIÓN FUTURA | | ÚTIL | | CANAL | | SERVIDUMBRE | | TOTAL | |
| PRECIO | [m ²] | [ha] | [m ²] | [ha] | [m ²] | [ha] | [m ²] | [ha] | |
| LOTE RL-1 | 4.514,81 | 0,651481 | 0,00 | 0,000000 | 0,00 | 0,000000 | 4.514,81 | 0,651481 | |
| LOTE RL-2 | 5.115,00 | 0,511500 | 0,00 | 0,000000 | 0,00 | 0,000000 | 5.115,00 | 0,511500 | |
| LOTE RL-3 | 5.115,00 | 0,511500 | 0,00 | 0,000000 | 0,00 | 0,000000 | 5.115,00 | 0,511500 | |
| LOTE RL-4 | 5.115,00 | 0,511500 | 0,00 | 0,000000 | 0,00 | 0,000000 | 5.115,00 | 0,511500 | |
| LOTE RL-5 | 5.115,00 | 0,511500 | 0,00 | 0,000000 | 0,00 | 0,000000 | 5.115,00 | 0,511500 | |
| LOTE RL-6 | 5.115,00 | 0,511500 | 0,00 | 0,000000 | 0,00 | 0,000000 | 5.115,00 | 0,511500 | |
| LOTE RL-7 | 5.115,00 | 0,511500 | 0,00 | 0,000000 | 0,00 | 0,000000 | 5.115,00 | 0,511500 | |
| LOTE RL-8 | 4.831,22 | 0,483122 | 29,77 | 0,002977 | 330,25 | 0,033025 | 5.191,24 | 0,519124 | |
| LOTE RL-9 | 4.362,68 | 0,436268 | 414,19 | 0,041419 | 933,30 | 0,093330 | 5.710,17 | 0,571017 | |
| LOTE RL-10 | 5.089,08 | 0,508908 | 0,00 | 0,000000 | 0,00 | 0,000000 | 5.089,08 | 0,508908 | |
| LOTE RL-11 | 4.351,00 | 0,435100 | 1.175,22 | 0,117522 | 0,00 | 0,000000 | 5.526,22 | 0,552622 | |
| LOTE RL-12 | 4.772,94 | 0,477294 | 542,13 | 0,054213 | 0,00 | 0,000000 | 5.315,07 | 0,531507 | |
| LOTE RL-13 | 4.974,00 | 0,497400 | 341,00 | 0,034100 | 0,00 | 0,000000 | 5.315,00 | 0,531500 | |
| LOTE RL-14 | 4.799,33 | 0,479933 | 515,61 | 0,051561 | 0,00 | 0,000000 | 5.314,94 | 0,531494 | |
| LOTE RL-15 | 4.844,44 | 0,484444 | 450,34 | 0,045034 | 0,00 | 0,000000 | 5.315,00 | 0,531500 | |
| LOTE RL-16 | 4.928,46 | 0,492846 | 386,63 | 0,038663 | 0,00 | 0,000000 | 5.315,09 | 0,531509 | |
| LOTE RL-17 | 4.974,06 | 0,497406 | 341,05 | 0,034105 | 0,00 | 0,000000 | 5.315,11 | 0,531511 | |
| LOTE RL-18 | 4.838,11 | 0,483811 | 476,22 | 0,047622 | 0,00 | 0,000000 | 5.314,33 | 0,531433 | |
| LOTE RL-19 | 4.988,10 | 0,498810 | 433,90 | 0,043390 | 0,00 | 0,000000 | 5.422,00 | 0,542200 | |
| LOTE RL-20 | 5.081,44 | 0,508144 | 169,93 | 0,016993 | 0,00 | 0,000000 | 5.251,37 | 0,525137 | |
| LOTE RL-21 | 5.314,87 | 0,531487 | 205,60 | 0,020560 | 0,00 | 0,000000 | 5.520,47 | 0,552047 | |
| CAMINO INTERIOR | 7.580,10 | 0,758010 | 0,00 | 0,000000 | 0,00 | 0,000000 | 7.580,10 | 0,758010 | |
| TOTALES | 112.954,86 | 11,30 | 5.481,59 | 0,55 | 1.263,55 | 0,13 | 119.700,00 | 11,97 | |

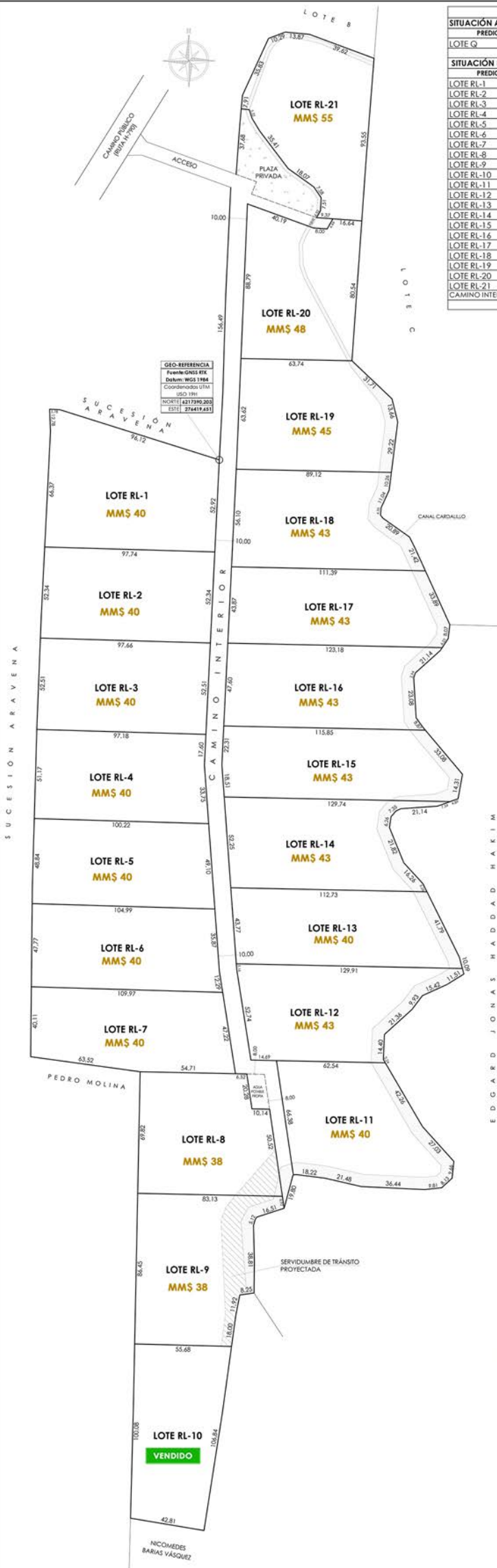

GEO-REFERENCIA
Fuente: GNSS EIX
Datum: WGS 1984
Coordenadas UTM
PSO 19H
NORTE: 4317390,263
ESTE: 274419,651



| | | |
|--|--|------------------------------------|
| TPP | | |
| DESARROLLO DIRECCIÓN CONTACTO | TOPOGRAFIAS PALOMINOS PAVEZ AVENIDA GERMAN BESCO Nº 1188, 2º PISO, OFICINA Nº 3 SAN VICENTE DE TAGUA TAGUA, PROVINCIA DE CACHAPOAL, REGIÓN DE O'HIGGINS +56946283748 / +56958315722 / 0722588995 | |
| ANTECEDENTES DEL PROYECTO ANTEPROYECTO DE SUBDIVISIÓN PREDIO RURAL PROYECTO DE PARCELACIÓN "REFUGIO DEL LAGO" LOTE Q, UBICADO EN SECTOR EL ESTERO, EL MANZANO, COMUNA DE LAS CABRAS, PROVINCIA DE CACHAPOAL, REGIÓN DE O'HIGGINS | | |
| PROFESIONAL RESPONSABLE DEL PROYECTO CRISTÓBAL ALEJANDRO PALOMINOS PAVEZ INGENIERO CONSTRUCTOR R.U.T.: 15.110.825-3 FIRMA PROFESIONAL RESPONSABLE: | CONTENIDO: - SITUACIÓN FUTURA (SUBDIVISIÓN) - CUADRO DE SUPERFICIES - GEO-REFERENCIA | |
| PROPIETARIO: INVERSIONES E INMOBILIARIA HIERRO VIEJO LIMITADA R.U.T.: 76.198.682-1 | R.U.T.: 6.433.637-9 | FIRMA PROPIETARIO / REP. LEGAL: |
| REPRESENTANTE LEGAL: EGLÉN IVÁN PIZARRO GARCÍA | R.U.T. REP. LEGAL: | |
| ESCALA: INDICADAS METROS | COPIAS: 1 | REVISIÓN: v1 08.02.2021 |
| LEVANTAMIENTO TOPOGRÁFICO: RAPP - DAMP | DIBUJO: RAPP | LÁMINA: 1 DE 1 |
| | | Nº DE COPIAS: 1 |
| | | FECHA DE PROYECTO: FEBRERO 2021 |

SITUACIÓN FUTURA (SUBDIVISIÓN)
ESCALA 1:1000
SE GENERAN 21 LOTES Y 1 LOTE CAMINO, Y RESPECTIVAS SERVIDUMBRES DE TRANSITO